1. תכנית מכר מקורית

תיאום ציפיות | פרוגראמה רצויה:

1. מטבח משודרג הכולל:
- יותר משטח עבודה - אולי אי?
- מקומות אחסון רבים יותר - בדגש על מזווה.
- יחידת בילד אין - חובה.
- פינת אוכל לאירוח - לא חובה.

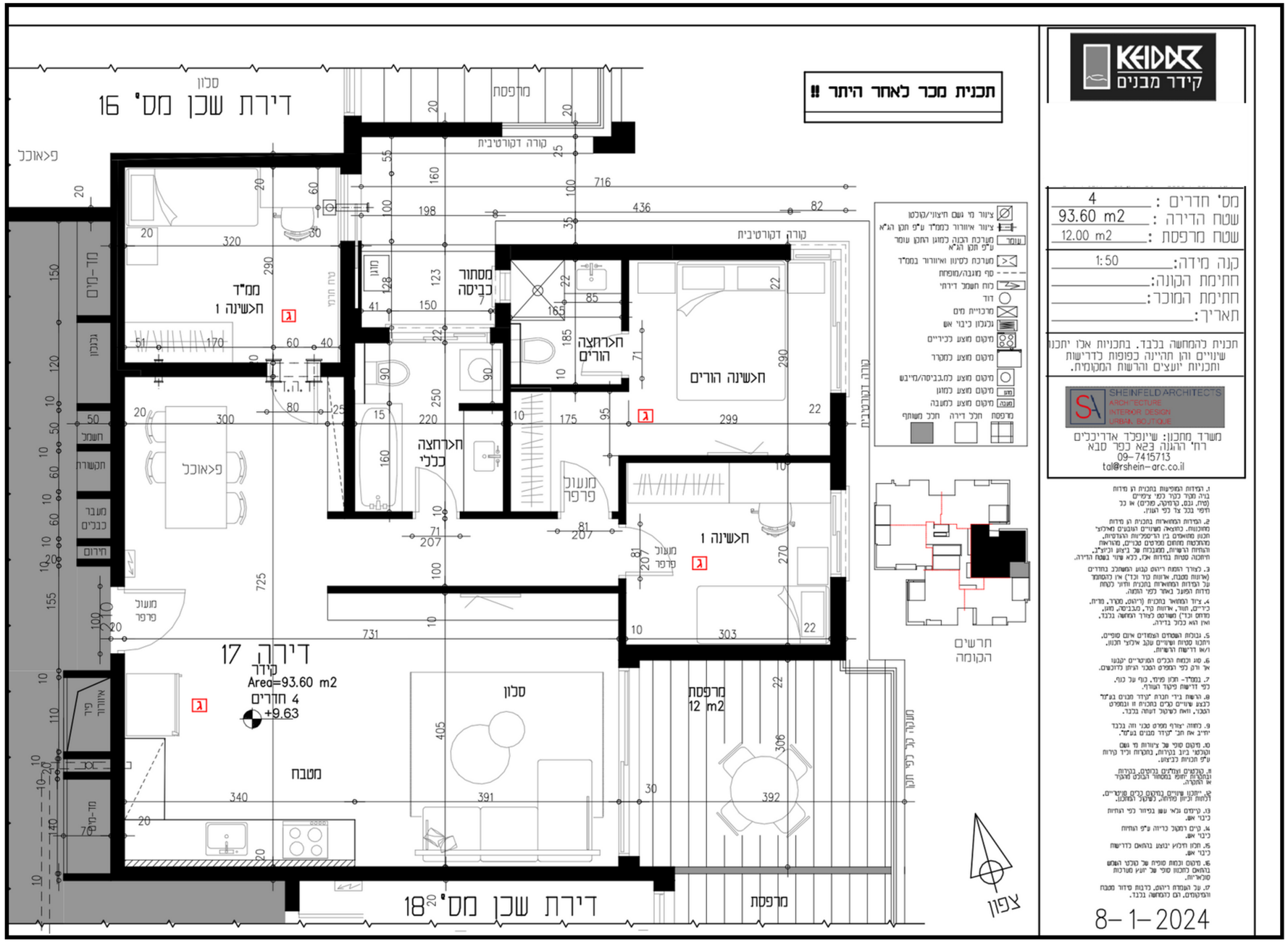
2. סלון ומרחב ציבורי:
- לא רואים טלוויזיה בסלון, עדיף ספריה. צריך למצוא מקום לפינת טלוויזיה.
- תחושת מרחב רבה יותר בבית, אך עם הרבה פתרונות אחסון יצירתיים. המסדרון לחדרים - ארוך וחונק.

3. חדרים רטובים:
- חדר רחצה הורים - קטן מדי. רוצה מקלחון וארון כיור גדולים יותר.
- חדר רחצה כללי - בגדול בסדר, אבל אולי עוד פתרונות אחסון.

4. חדרי שינה:
- חדר שינה הורים - צריך לשלב פינת עבודה.
- חדרי ילדים - סה"כ בסדר, רוצים מיטה וחצי.

5. מרפסת:
- שילוב מקרר בירות ומקפיא וישיבה כיפית.

עיצוב ותכנון נכסים להשקעה
המושקעת



2. תכנית שינויים מוצעת

תעדוף שינויים בכל חלל:

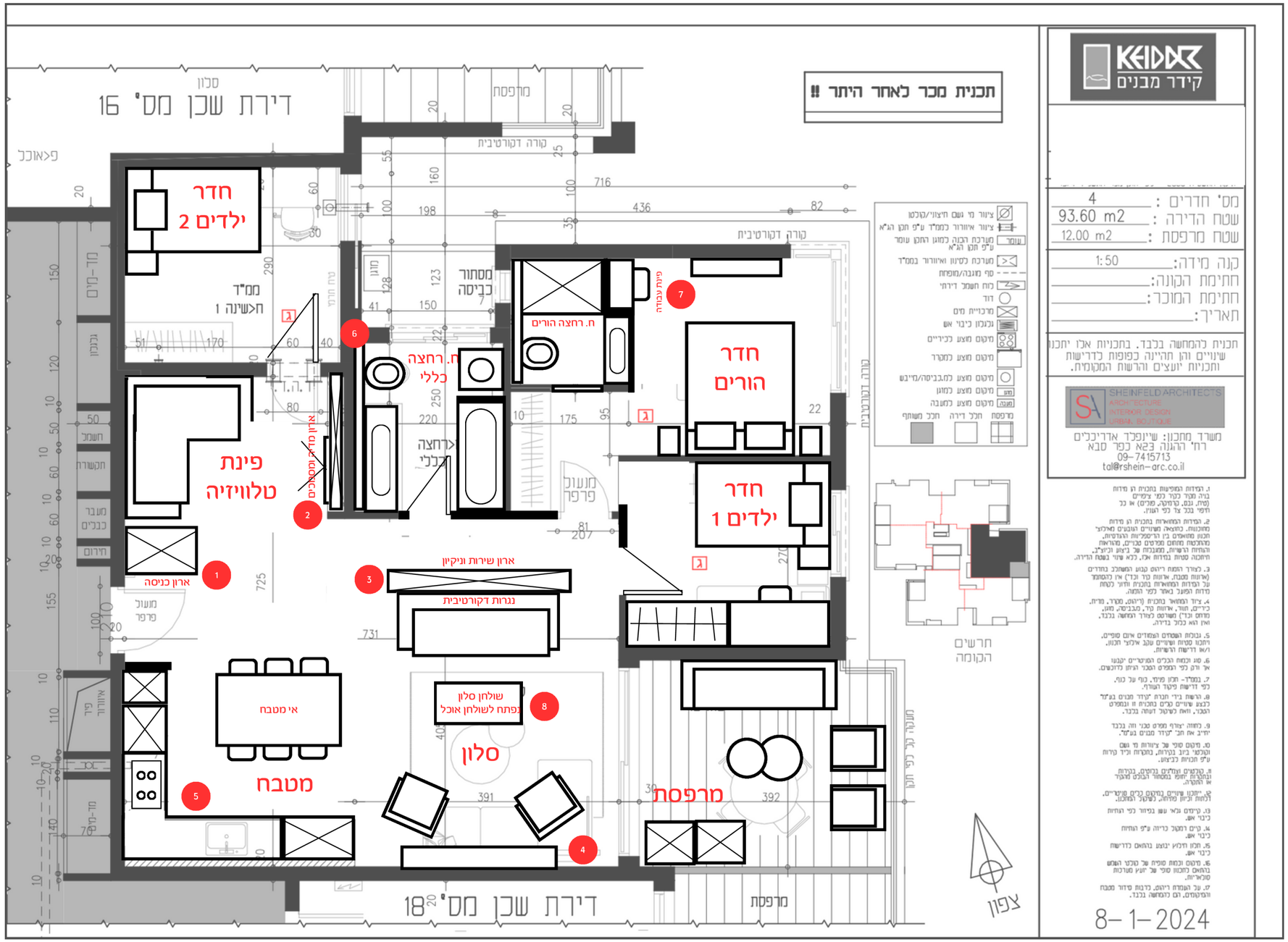
1. מטבח משודרג הכולל:
- תוספת משטח עבודה - כולל אי 180 ס"מ ל-6 .
- מקומות אחסון רבים יותר - בדגש על מזווה.
- יחידת בילד אין - התווספה. שולבו מקררים אינטגרליים.
- פינת אוכל לאירוח אופציונאלי: שולחן סלון ייחודי.

2. סלון ומרחב ציבורי:
- שינוי העמדה לסלון כך שתתאים לאירוח + שילוב ספריה בנגרות מותאמת אישית.
- הסרת קיר מסדרון כדי לייצר תנועה מ-2 הכיוונים ולצמצם את המסדרון. שילוב פריט נגרות דו-כיווני שייאפשר נגרות דקורטיבית בצד הפונה לסלון ואחסון שירות וניקיון בצד הפונה לאמבטיה.
- המלצה אופציונאלית: דלתות קו אפס ליצירת מראה נקי בחלל החדש.
- פינת טלוויזיה שולבה שמיקום מקורי של פיננת אוכל, כולל נגרות מדיה + ארון כניסה לביגוד ונעליים שמגדיר את פינת הטלוויזיה.

3. חדרים רטובים:
- חדר רחצה הורים - הוגדל ותוכנן לשלב בחלקו החיצוני פיננת עבודה. נוספה דלת הזזה כיס לחסכון במקום.
- חדר רחצה כללי - הצרחה בין המיקום של האמבטיה לארון הרחצה ייאפשר להמשיך את קיר בניית האסלה ולמקם מעליו נגרות אינטגרלית למקסום האחסון.

4. חדרי שינה:
- חדר שינה הורים - הוחלף כיוון ההעמדה ושולבה פינת עבודה.
- חדרי ילדים - שולבה מיטה וחצי ובחדר מס׳ 1 מוטבה ההעמדה ומיקום הפתח.

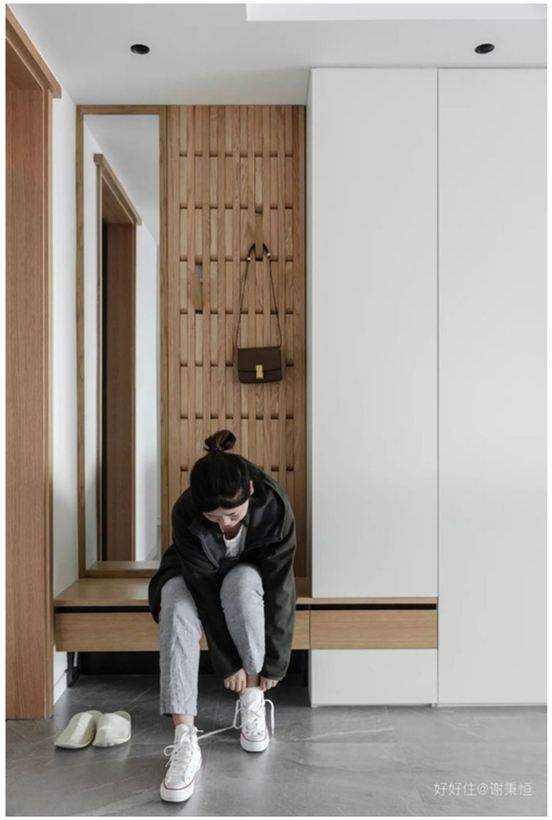
5. מרפסת:
- שולב מקרר בירות ומקפיא וישיבה כיפית.



עיצוב ותכנון נכסים להשקעה
המושקעת

3. הדגמות וויזואליות

איך יכולים להראות השינויים המוצעים



1 ארון כניסה - אופציונאלי לשלב ישיבה



2 ארון מדיה ומסמכים בפינת טלוויזיה



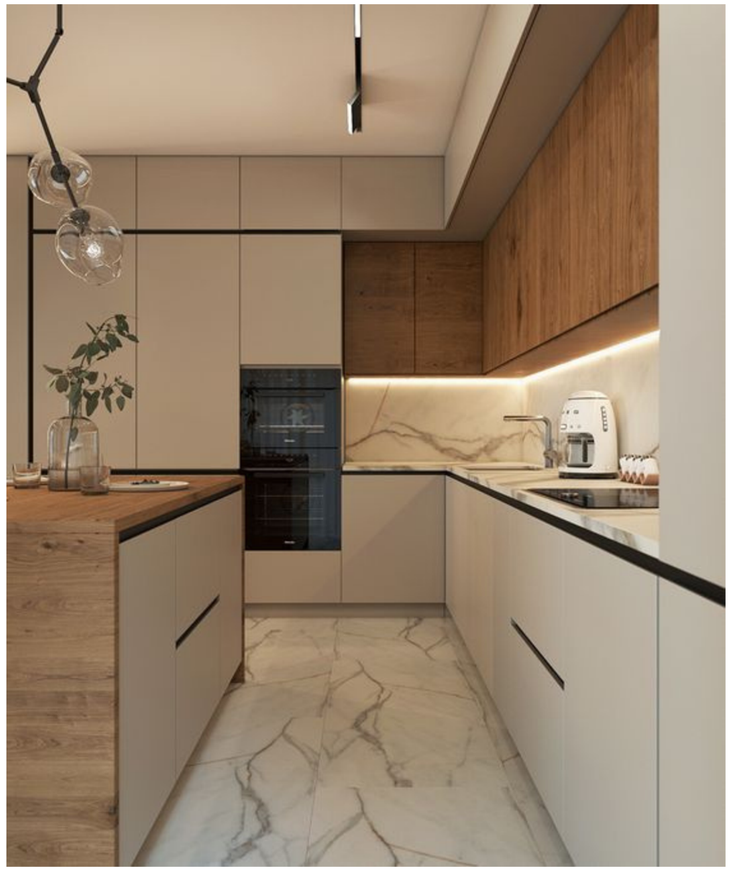
3 פריט נגרות דו-כיווני לחציצה בין סלון למסדרון



4 ספריה מודרנית

3. הדגמות וויזואליות

איך יכולים להראות השינויים המוצעים







5 מטבחי ח' מינימליסטיים במבנה נישה מוצע + אי: מקרר, מיקרו ומדיח אינטגרלי יביאו למראה נקי יותר.

3. הדגמות וויזואליות

איך יכולים להראות השינויים המוצעים



6 שימוש בבניית גבס מאחורי אסלה לאחסון אינטגרלי כפי שמוצע בחדר הרחצה הכללי



7 דוגמא לפינת עבודה מינימליסטית בנישה





8 שולחן סלון שנפתח לשולחן אוכל